

¡Hola!



Formación Profesional
JOSÉ RAMÓN OTERO

www.jrotero.com





Ten siempre a mano la información que más te interesa. Es para ti.

LA OPORTUNIDAD DE VIVIR EL CAMBIO EDUCATIVO. APOSTAMOS POR LA INNOVACIÓN.

MÁS SOBRE NUESTRO CENTRO



El centro de Formación Profesional José Ramón Otero es pionero desde hace más de **40 años** en la enseñanza fomentando el desarrollo personal y profesional de nuestros alumnos.



Con los nuevos **Certificados de Profesionalidad** seguimos formando, cualificando y proporcionando salidas y oportunidades laborales en **Electricidad, Informática, Automoción y Gestión Administrativa.**



Utilizamos la **innovación** como un estilo de vida y apostamos por el **aprendizaje cooperativo** como uno de los ejes fundamentales de nuestra intervención educativa.

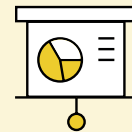

Realizamos **actividades formativas, culturales, deportivas, de ocio y tiempo libre**, que permiten potenciar valores de respeto hacia el medio ambiente y la convivencia con los demás miembros de la comunidad educativa.

NUESTROS PROYECTOS



EMPREDIMIENTO

Desarrollo de habilidades emprendedoras de comunicación, iniciativa, trabajo en equipo, autonomía, liderazgo y técnicas de búsqueda de empleo.



PROYECTOS TIC

Crea, comunica y aprende a través de las tecnologías de la información y la comunicación.



PROYECTO IDIOMAS

Ampliar las destrezas comunicativas de nuestros alumnos a través de su inmersión progresiva en un entorno educativo bilingüe.



PRÁCTICAS EXTRACURRICULARES

Desarrollo de prácticas extracurriculares becadas a través del programa Erasmus +, proyecto EDUO de la fundación Exit y empresas privadas de distintos sectores.



CONCURSOS FP

Participación en concursos nacionales e internacionales en colaboración con la Fundación Exit.



PROYECTO ERASMUS+

Los alumnos de Ciclos Formativos de Grado Superior podrán realizar prácticas formativas en empresas de distintos países europeos mejorando así su competitividad profesional y su formación personal.



PROYECTO COACH

Programa formativo innovador que mejora la empleabilidad de los jóvenes en empresas de distintos sectores, mediante el seguimiento de los alumnos por tutores.



EDUCAR POR UN MADRID MÁS SOSTENIBLE

Proyecto que proporciona claves para una vida sostenible en la escuela y su entorno.



NUESTRA OFERTA FORMATIVA

CICLOS FORMATIVOS GRADO SUPERIOR

2000 horas

Estos ciclos dan la opción de cursar las enseñanzas universitarias de GRADO, teniendo acceso preferente a las comprendidas en las ramas de conocimiento de Ciencias e Ingeniería y Arquitectura. Todos estos ciclos se ofertan en modalidad presencial y dual.

- Sistemas Electrotécnicos y Automatizados
- Administración de Sistemas Informáticos en Red
- Desarrollo de Aplicaciones Web
- Automoción
- Administración y Finanzas

2000 horas

CICLOS FORMATIVOS GRADO MEDIO

Permite el acceso a Ciclos Formativos de Grado Superior o Bachillerato (acceso directo).

- Instalaciones Eléctricas y Automáticas
- Gestión Administrativa
- Sistemas Microinformáticos y Redes
- Carrocería
- Electromecánica de Vehículos Automóviles

2 años

FORMACIÓN PROFESIONAL BÁSICA

Estas enseñanzas conducen a la obtención del Título Profesional Básico con validez en todo el territorio nacional. Esta titulación tiene los mismos efectos laborales que el título de graduado en ESO y da acceso directo a Ciclos Formativos de Grado Medio.

- Informática y Comunicaciones
- Mantenimiento de Vehículos
- Electricidad y Electrónica

FORMACIÓN PROFESIONAL ONLINE

Si estás trabajando o no tienes tiempo para asistir a clase, consigue una titulación oficial en Grado Superior estudiando a tu ritmo. Te ofrecemos estudio y seguimiento a través de nuestra plataforma online, prácticas presenciales en el centro y práctica en empresa.

FORMACIÓN PROFESIONAL DUAL

El modelo dual combina la formación en el centro educativo con la formación becada en la empresa, de manera que al finalizar tu formación no solo obtienes el título de Técnico Superior, sino que además añades una mayor experiencia y un mejor conocimiento del sector económico correspondiente.

CERTIFICADOS DE PROFESIONALIDAD

Formación financiada por la Consejería de Empleo, Turismo y Cultura de la Comunidad de Madrid, Servicio Público de Empleo Estatal (SEPE) y el Fondo Social Europeo.

SOMOS EXCELENCIA EUROPEA



Como somos de naturaleza inquieta, en los últimos años no hemos dejado de experimentar con modelos y propuestas educativas nuevas. Siempre con la idea de mejorar la experiencia escolar de nuestro alumnado.

Esto ha terminado por llamar la atención de muchos otros centros y organizaciones educativas, lo que nos ha convertido en una referencia de la innovación educativa a nivel nacional.

Ahora... queremos que tú formes parte de este proyecto compartido.



Además, nuestros centros educativos están calificados con el sello de excelencia europea 400+ que premia nuestro compromiso con la calidad y la excelencia.

Si quieres saber más sobre nuestra forma de trabajar, nuestros eventos, proyectos innovadores o nuestras actividades, visita nuestra web y redes sociales.

 www.jrotero.com

NUESTRO HORARIO

Formación Profesional Básica

De 8:15 a 14:00 h

Ciclos Formativos de Grado Medio

De 8:15 a 15:00 h

Ciclos Formativos de Grado Superior

De 15:30 a 21:55 h



La fecha de inicio de las clases se publicará en la web del centro www.jrotero.com una vez aprobado el calendario escolar por la Consejería de Educación.

INGLÉS EXTRACURRICULAR

Este curso está dirigido a todos los alumnos de Grado Medio y Grado Superior con el objetivo de que los alumnos puedan certificar su nivel de inglés, según el **Marco Común Europeo de Referencia para las Lenguas (MCER)**, a través de las pruebas oficiales.



La duración del curso se desarrollará entre los meses de noviembre a junio.



A los alumnos de 2º curso, una vez iniciada la FCT, se les ajustará el horario para que puedan asistir a las clases cada 15 días, haciendo coincidir las clases de inglés con el día de las tutorías de FCT.



La matrícula se abonará en octubre y para el pago del curso se podrá elegir una de las siguientes opciones:

- 1) El importe del curso en 5 mensualidades de noviembre a marzo.
- 2) El importe del curso en un solo pago. En este caso se realizará un descuento del 10%



Los alumnos interesados realizarán una prueba a partir de la cual se determinará el nivel a impartir. La prueba la realizará en el mes de octubre.



Los alumnos que causen baja voluntariamente en el curso, perderán el importe de la matrícula.

Matrícula	25 €/curso
-----------	------------

Coste del curso	208,20 € + Libros
-----------------	-------------------



Para poder constituir grupo se requiere un mínimo de 10 alumnos. Si una vez iniciado el curso, se producen bajas quedando el grupo por debajo de 10 alumnos el grupo se cerrará.

Si el grupo se cierra por no alcanzar el mínimo número de alumnos, los alumnos matriculados en ese momento podrán recuperar el importe restante del curso, si realizaron un pago por el total del mismo.

BECAS



Los alumnos matriculados en ciclos de GS podrán solicitar las becas que convoca la Comunidad de Madrid exclusivas para estos ciclos.

Más información:
www.madrid.org



Todos los alumnos podrán solicitar las becas generales, para “Estudios no Universitarios”, del Ministerio de educación en cualquiera de sus modalidades.

Más información:
www.educacionyfp.gob.es



RELACIÓN DE PRECIOS



FORMAS DE PAGO PARA TODOS LOS CICLOS (Seguro Escolar + Material Escolar + Servicio de Orientación + Otros servicios):

- Se puede abonar en un **único pago** de 156€.
- De **forma fraccionada** con un pago de 100€ en el momento de formalizar la matrícula y otro de 56 € en el mes de diciembre.
- A los alumnos de segundo curso o que repitan, se les cobrará el importe íntegro por domiciliación en el momento de formalizar la matrícula. En caso de optar por la forma fraccionada, deberán aportar justificante de transferencia.

FORMACIÓN PROFESIONAL BÁSICA

Seguro Escolar	1,12 €/curso
Material Escolar	72,62 €/curso
Servicio de Orientación Familiar, Profesional y Bolsa de Empleo	71,22 €/curso
Otros servicios	11,04 €/curso

CICLOS FORMATIVOS DE GRADO MEDIO*

Seguro Escolar	1,12 €/curso
Material Escolar	72,62 €/curso
Servicio de Orientación Familiar, Profesional y Bolsa de Empleo	71,22 €/curso
Otros servicios	11,04 €/curso

* Los alumnos que matriculen para cursar exclusivamente el módulo de FCT o FCT más un módulo pendiente, sólo abonarán la cantidad de 27,00€ en concepto de Seguro Escolar y Servicio de Orientación (Bolsa de Empleo).

CICLOS FORMATIVOS DE GRADO SUPERIOR



Seguro Escolar	1,12 €/curso	Curso Escolar ⁽²⁾	3.500 €/curso
Material Escolar	72,62 €/curso	Otros servicios	11,04 €/curso
Servicio de Orientación Familiar, Académica, Profesional y Bolsa de Empleo			71,22 €/curso



En caso de que la demanda sea superior a las plazas ofertadas, la Dirección del Centro realizará un proceso de baremación para la adjudicación de dichas plazas. Todos los solicitantes de plaza serán informados del desarrollo y resultado de este proceso.



⁽²⁾ El precio del curso, ya sea completo o por módulos sueltos, se abonará en 10 mensualidades mediante domiciliación bancaria. No obstante, podrán estudiarse otras formas de pago previa autorización de la Dirección del centro.



El precio del curso completo es de 3.500€, para los ciclos en modalidad presencial y de 1.810€, para los ciclos en modalidad a distancia. Además, todos los alumnos deberán abonar 156€ en concepto de reserva de plaza y matrícula, independientemente del curso y número de módulos en los que se matriculen. cursos de 2º.



Los alumnos que soliciten beca deberán abonar las mensualidades correspondientes hasta el momento en que la beca les sea concedida. En ese momento se regularizarán los pagos en función del importe de la beca.



En caso de anular la matrícula del curso en los plazos establecidos, no se cobrarán las mensualidades que queden por pagar, pero no se devolverá el importe de las mensualidades ya abonadas o periodos de clase impartidos.



Este importe se devolverá únicamente si se da alguno de los siguientes casos:

- No es posible iniciar el curso por causas imputables al propio Centro.
- Debido a una elevada demanda, el alumno no obtiene plaza en el ciclo solicitado tras el proceso de baremación.
- El alumno, que estando cursado estudios de Grado Medio o Bachillerato o se presenta a la prueba de acceso, no supera dichos estudios y por lo tanto no consigue las condiciones necesarias de acceso a ciclos de Grado Superior.

Este importe no se devolverá en caso de que el alumno renuncie a su plaza por cualquier otro motivo.



Los alumnos que soliciten convalidación de algún módulo y, por las características de su matrícula paguen únicamente el importe de la convalidación, deberán abonar el coste completo del módulo en caso de que la convalidación le sea denegada. Lo anterior se aplicará a aquellos módulos para los que la resolución de la convalidación es competencia del Centro Educativo.

Para aquellos módulos en los que la resolución de su convalidación es competencia de la Consejería de Educación de la CAM o del Ministerio de Educación, Cultura y Deporte, se deberá abonar el importe íntegro del módulo independientemente de que la resolución final sea favorable o desfavorable.

El pago de 156€ correspondiente a los conceptos del seguro escolar, material escolar, servicio de orientación y otros servicios se realizará mediante ingreso o transferencia bancaria en la cuenta de la identidad financiera Cajamar: ES91 3058 1908 5427 2001 1915 Indicando el nombre del alumno en concepto de reserva de plaza o pago de matrícula.

SERVICIO DE ORIENTACIÓN FAMILIAR, ACADÉMICA, PROFESIONAL Y BOLSA DE EMPLEO.

Desde el **Departamento de Orientación de La Cooperativa** os presentamos las actuaciones y coberturas que se prestan desde este servicio. Uno de los principales objetivos del servicio es dar **apoyo y asesoramiento** tanto a alumnos como a las familias del centro a través de las siguientes actividades:

1

ATENCIÓN FAMILIAR, ACADÉMICA Y PROFESIONAL PERSONALIZADA

- Seguimiento del alumno y de su particularidad en el proceso de enseñanza-aprendizaje.
- Asesoramiento técnico al equipo docente sobre los estilos de aprendizaje del alumno.
- Asesoramiento técnico en las juntas de evaluación de todos los grupos de los ciclos formativos.
- Asesoramiento al equipo docente a través de las reuniones de coordinación.
- Elaboración de planes para la mejora del aprendizaje
- Desarrollo del perfil profesional de los alumnos con el objetivo de facilitar su integración laboral.
- Aplicación de pruebas psicométricas específicas para detectar posibles dificultades de aprendizaje o de adaptación académica.
- Atención a los alumnos y sus familias, en determinadas situaciones de emergencia.
- Gestión de actividades y talleres encaminados a favorecer el desarrollo personal, social y profesional del alumno.
- Implementación de aspectos relacionados con la mejora de la convivencia del centro: programas de ayuda entre iguales, programas de mejora del clima de centro, etc.

2

ORIENTACIÓN ACADÉMICA Y PROFESIONAL

- Información y orientación individual y grupal a los alumnos en el proceso de toma de decisiones sobre su futuro académico y profesional, mundo laboral, ofertas de instituciones externas.
- Asesoramiento, documentación e información a profesores tutores y familia en función de los perfiles individuales de los alumnos, principalmente en los inicios y cambios de ciclo.
- Orientación individual y grupal en los diferentes ciclos, mediante la realización de charlas formativas y distribución de materiales.
- Realización de entrevistas individuales con profesores, tutores y alumnos.
- Aplicación si fuera necesario de pruebas y test específicos de orientación académica y profesional.

3

BOLSA DE TRABAJO

- Desde el servicio de Orientación se gestionan las ofertas y demandas de los sectores productivos a los que pertenecen nuestros ciclos formativos, proporcionando un alto nivel de inserción profesional.

Orientadores de referencia



GABINETE PSICOPEDAGÓGICO

4

ESCUELA DE PADRES

- Charlas y jornadas sobre temas relacionados con educación, comunicación o gestión de conflictos con los hijos.
- Charlas informativas para familias en los inicios del curso y antes de empezar las Formaciones en Centros de Trabajo y de Orientación Académica.

Si tienes dudas sobre nuestros servicios, consulta nuestra página web o llámanos.

www.jrotero.com Tel:914635593

Este servicio está dirigido y apoyado en todo momento por los profesionales que forman el **Departamento de Orientación**, el cual cuenta con una larga experiencia en temas relacionados con el desarrollo académico, laboral y personal de nuestros alumnos.

REGISTRARSE EN LA INTRANET DEL CENTRO DE FP ES MUY FÁCIL



La intranet es una aplicación desde la cual padres, tutores y alumnos del centro, podrán consultar las incidencias, ausencias, retrasos, notas y observaciones del alumno interesado.



Este acceso será posible cuando finalice el plazo de matriculación. Una vez matriculado se le notificará por SMS al número de teléfono facilitado.



Los alumnos y sus familiares mantienen su usuario y contraseña de acceso a Alexia durante todo el tiempo que permanezcan en el centro.

Sigue estos sencillos pasos para realizar tu registro:

- ### 1 Revisa tu email



Enviaremos una notificación al correo electrónico facilitado con las instrucciones para acceder a la plataforma, link de acceso, usuario y contraseña.
- ### 2 Acceso a Alexia



Para comenzar con el registro accede a la dirección web:
www.jrotero.com/alexia
- ### 3 Acceso a la plataforma



En esta ventana debes introducir el usuario y la contraseña recibidas en tu correo electrónico.
- ### 4 Cambio de contraseña

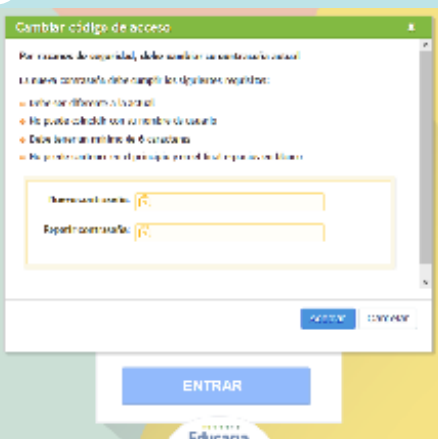

La plataforma nos solicitará cambiar la contraseña. Deberemos introducir una con al menos 6 caracteres de extensión.
- ### 5 Configuración Global

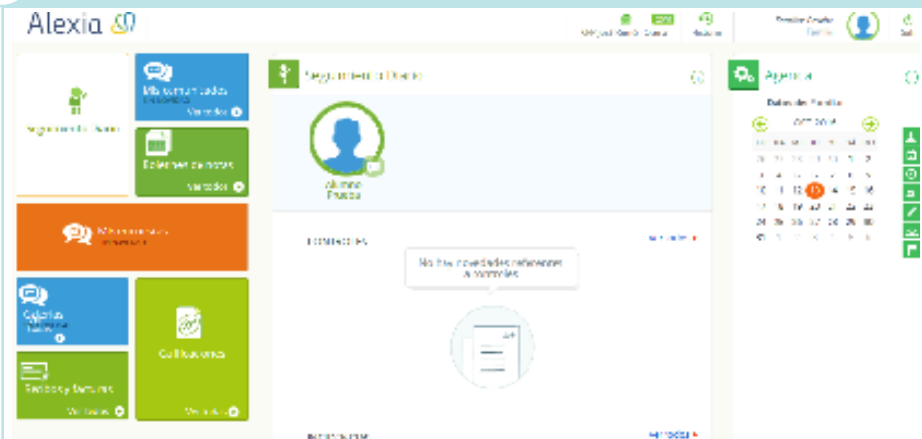

Pantalla de configuración global, donde veremos los datos del alumno, incidencias, notas de los controles, notas finales...

De todas estas opciones, la que más vamos a usar como "Familiar" es el apartado de "seguimiento diario".

Sigue estos sencillos pasos para descargar la app de Alexia:

- ### 1 Disponible en Google Play o App Store

- ### 2 Accede a Google Play o App Store

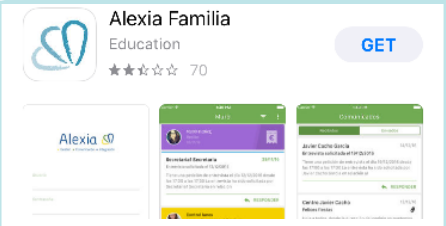

Busca "Alexia Familia"
- ### 3 Acceso a la plataforma

Código centro

Los datos de acceso son los mismos que vía web, pero en este caso nos pedirá el código del centro. En nuestro caso es **af76**.

NUESTROS PREMIOS

Nuestros alumnos con el apoyo de los docentes han resultado galardonados en múltiples premios de la Comunidad de Madrid y nacionales. Entre ellos destacan:



1^{er} Premio Competición Nacional de Eficiencia Energética convocada por Schneider Electric



“Edición en Femenino”
3^{er} Puesto competición de Comfop en la modalidad Carrocería 2019



“Madrid Skills”
2^o Puesto en 2017 en la modalidad de informática Administración de sistemas informáticos y en red



“Spain Skills”
Medalla de plata en 2018 en la modalidad de pintura del automóvil



“Crea tu propio blog / Promueve tu ciudad como destino turístico”
1^{er} Puesto nacional en 2018 organizado por Hilton Worldwide



1^{er} Premio al proyecto más innovador 2017. Concurso emprendimiento social “Acción contra el hambre-Fundación Telefónica”

ALGUNAS DE NUESTRAS EMPRESAS COLABORADORAS

Centro de Formación Profesional José Ramón Otero

NH
HOTELS

schaerer

RENAULT

MIXX

Clece

sacyr facilities
SERVICES

Santander



Hilton



Cruz Roja

Microsoft

PEUGEOT

Schneider
Electric



Mercedes-Benz

HYUNDAI

indra

Hospital Clínico
San Carlos

cuatrovientos
centro integrado

CHRYSLER

fundación
inForm

fundación
exit

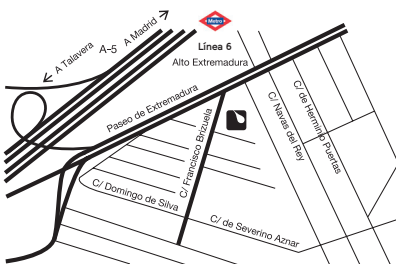

EXCELENCIA
EUROPEA 400⁺
PREMIOS
EFQM

Formación Profesional
JOSÉ RAMÓN OTERO



www.jrotero.com

1986
2016 30 años
aprendiendo
juntos



Comunidad de Madrid

EMT Línea 31, 33, 36, 39, 65

METRO: Línea 6. Alto Extremadura